

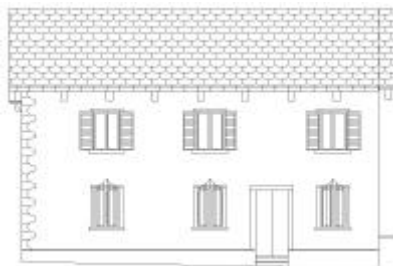

## FOTO PROSPETTO



## GRAFICO PROSPETTO



## DATI GENERALI SCHEDA

27a

data

via P.zza M.Castelli – Via Lincio

n.civico 5 36

mappale 127 foglio 81

frazione

rif. tavola 05

rif. storici

## CARATTERI GENERALI

Tipologia edificio Unità a schiera

Destinazione d'uso Civile abitazione

Stato fisico Buono

Carattere

Piani fuori terra 2 + 1 sottotetto

Prospetti a vista 3

## ELEMENTO

## CARATTERISTICA

## MATERIALE

## CODICE e COLORE

1	<input checked="" type="checkbox"/> fondo facciata	Intonaco rasato liscio	Stabilitura	F2 10 80	
2	<input type="checkbox"/>				
3	<input type="checkbox"/>				
4	<input checked="" type="checkbox"/> zoccolatura		Pietra		
5	<input type="checkbox"/> basamento				
6	<input type="checkbox"/> rilievi orizzontali				
7	<input type="checkbox"/> fasce marcapiano				
8	<input type="checkbox"/> rilievi verticali				
9	<input type="checkbox"/> lesene				
10	<input type="checkbox"/> portico				
11	<input type="checkbox"/> portico				
12	<input type="checkbox"/> portico				
13	<input checked="" type="checkbox"/> portoni	Portone ingresso semplice. Colore naturale	Legno e vetro		
14	<input type="checkbox"/> portali e cornici				
15	<input checked="" type="checkbox"/> sist. oscuramento	Persiane a due ante	Legno		
16	<input checked="" type="checkbox"/> infissi	Serramenti a due ante	PVC	C0 30 20	
17	<input checked="" type="checkbox"/> davanzali	Ad un elemento squadrato semplici	Pietra		
18	<input checked="" type="checkbox"/> cornici finestre	Ad elementi sagomati.	pietra		
19	<input type="checkbox"/> marcafinestre				
20	<input checked="" type="checkbox"/> griglie finestre	Elementi verticali	Ferro	C0 10 20	
21	<input type="checkbox"/> serrande				
22	<input type="checkbox"/> balconi				
23	<input type="checkbox"/> cornicioni				
24	<input checked="" type="checkbox"/> lattonerie	Canale di gronda e pluviali. Tinta materiale	Lamiera		
25	<input checked="" type="checkbox"/> decori	Bugne d'angolo	Cemento dipinto	ON 00 86	
26	<input checked="" type="checkbox"/> copertura	Piode	Pietra		
27	<input type="checkbox"/> accessori				

## OSSERVAZIONI:

Altri colori ritrovati in facciata:



E8 35 65